



Università degli Studi della Basilicata
Scuola di Ingegneria



Documentare e condividere la ricerca nella Scuola di Ingegneria

Giuseppe Las Casas e Rosanna Piro
SCUOLA DI INGEGNERIA - LISUT

Riunione Commissione ricerca 13.3.2014



problemi

- Di efficienza
 - Spesso lo sforzo non è ripagato adeguatamente dal risultato;
 - Le strutture non cooperano
 - E così neanche i singoli ricercatori
 - I tempi e le risorse umane e strumentali non sempre sono adeguate a sviluppare tempestivamente progetti di partecipazione a programmi di livello importante
- Di ineguale ripartizione delle risorse e degli impegni
 - Chi è troppo impegnato chi troppo poco;
 - Chi fa tutto da solo e spesso non ce la fa
- Di scarsa integrazione degli sforzi
 - Raramente un risultato viene messo a disposizione per un ulteriore passo in avanti



obiettivi



- **Obiettivo generale:** mettere a sistema la organizzazione della ricerca
- **Obiettivo strumentale:** Portare la comunità della Scuola a conoscenza:
 - *dei progetti*
 - *dei prodotti che si realizzano nell'ambito delle attività delle diverse aree di ricerca*
 - *Degli impegni di ciascuno di noi*
 - *E di ogni contributo relativo all'esito e al procedere della ricerca*

Strategia

Creazione di una base informativa ricca e condivisa

Contenuti: sono i riferimenti fondamentali del progetto stesso individuati in:

- **Progetto, finanziatore e tipologia**
- **Area disciplinare**
- **componenti gruppo di ricerca/lavoro**
- **Finanziamento e spese erogate**
- **attività**
- **Prodotti: pubblicazioni e reports finali e intermedi, brevetti, altro**
- **Tempo (durata prevista, milestones)**

Relazioni: consentono di associare i contenuti fra loro

essere autore

essere impegnato in

essere pagato

occupare uno spazio o una risorsa

.....

Quindi:
una cosa **diversa**, ma **non**
separata dal sito di Ateneo e delle
Strutture

Tabelle Campi Relazioni

Il grafico delle relazioni consente di accedere ai dati di una tabella da un'altra tabella. Se tra due tabelle è definita una relazione (anche attraverso un'altra tabella), da una tabella è possibile accedere ai campi dell'altra.

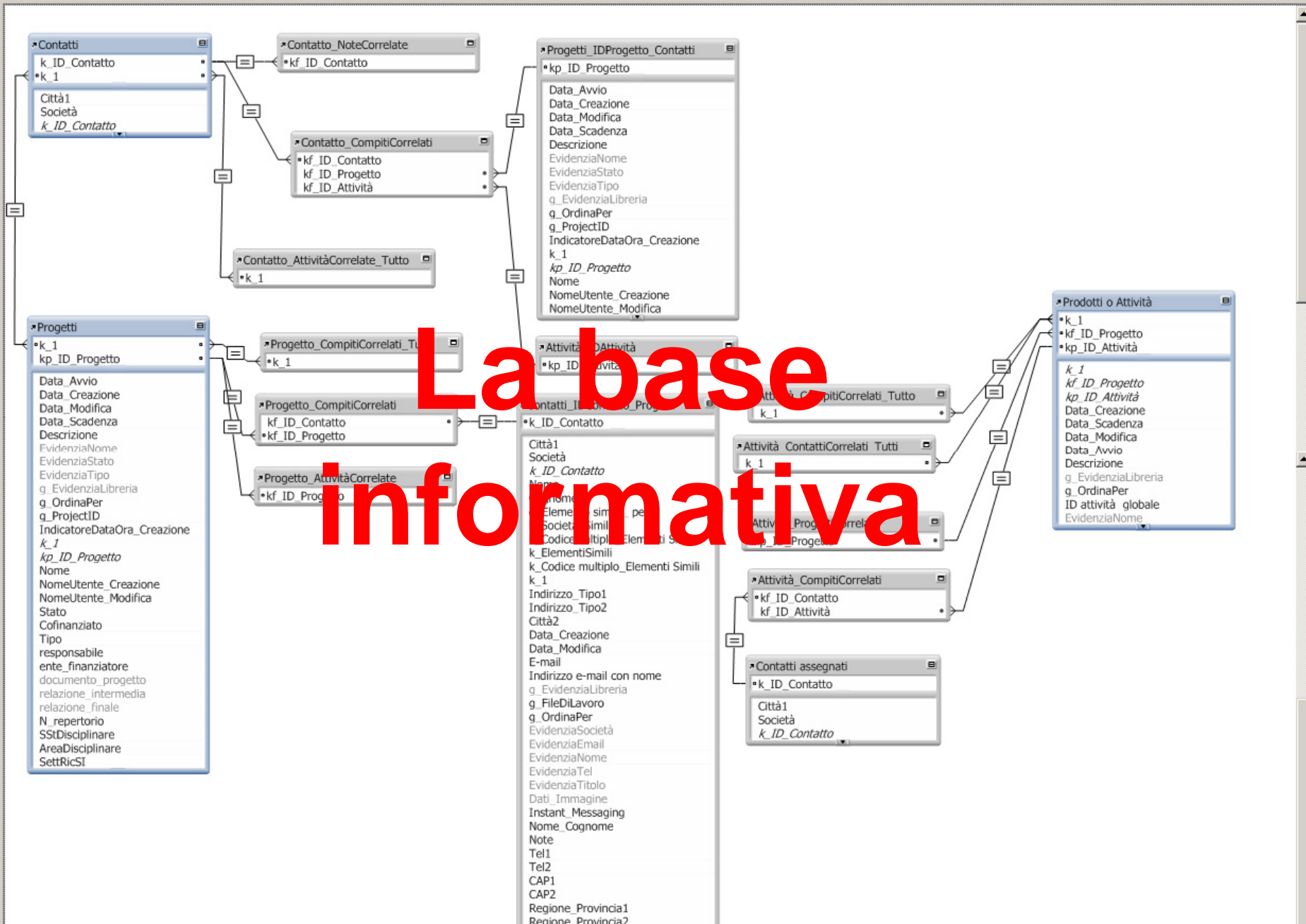

La base informativa

Scheda Progetto Fonte dati Ufficio gestione ricerca

Titolo progetto n. repertorio data inizio progetto - data fine progetto
finanziatore - Cofinanziato (Si-No)

Forma di finanziamento

Budget

Spese erogate (consuntivo)

Natura del progetto/tipologia: Responsabile Scientifico

Area Disciplinare SSD prevalente Settore di ricerca della SI-UniBas

Breve descrizione e kws

Scheda Prodotto Fonte dati Ricercatore

Tipologia Prodotto/Attività

Collocazione Committente/i Formato del documento di prodotto ()

Breve descrizione del prodotto (7 righe)

Autore

Limitazioni (all'uso, divulgazione del prodotto) dall'autore
dal committente
dall'editore
nessuna

Scheda Componenti del gruppo Fonte dati Ufficio gestione ricerca

Nome Recapiti e ruolo accademico Ruolo nel progetto (fonte: il coordinatore)

Maschera inserimento/ricerca progetti

FileMaker Pro

File Modifica Visualizza Inserisci Formattazione Record Script Finestre Aiuto

GestioneProgettiRicerca Dati

Record: 2 / 55 Totale (Non ordinati)

Mostra tutto Nuovo record Elimina record Trova Ordina

Formato: Dettaglio Progetti Visualizza: Anteprima

AA Modifica il formato

Università degli Studi della Basilicata Scuola di Ingegneria

Gestione Progetti Ricerca

Piano Strutturale Intercomunale dell'ambito della Val d'Agri (D.G.R. n. 111/10) Accordo di collaborazione

Visualizza lista compiti

Progetti Prodotti Componenti

Titolo: Piano Strutturale Intercomunale dell'ambito della Val d'Agri (D.G.R. n. 111/10)

Tipologia: Accordo di collaborazione

Resp. scientifico: Prof. G. B. Las Casas

Ente Finanziatore: Regione Basilicata

Breve Descrizione:

Stato: In corso

Data di inizio: 14/11/12

Data scadenza: 14/07/14

Cofinanziato: si no

Repertorio:

documento_progetto relazione_intermedia relazione_finale Area Disciplinare:

S.S.D.:

Settore Ricerca St.:

Prodotto/Attività Componenti Gruppo

Aggiungi nuovo prodotto/attività

Nome attività	Collocazione	Descrizione	Stato
▶ prototipo			X
▶ relazione convegno "....."			Scaduto X
▶			

100 Usa

Scheda Prodotto/Attività **Contiene**

Fonte dati: Ricercatore

- Tipologia:
 - Report intermedio
 - Report finale
 - Pubblicazione (tipologie U-Gov)
 - Prototipi (descrizione e/o immagini)
 - Progetti (immagini)
- Descrizione prodotto o riassunto
- Autore
- Natura (tipologia U-Gov o altro)
- Formato del documento di prodotto
- Collocazione
- Limitazioni (all'uso/pubblicazione del prodotto):
 - dall'autore
 - dal committente
 - dall'editore
 - nessuno (scaricabile)

Maschera inserimento/ricerca prodotti

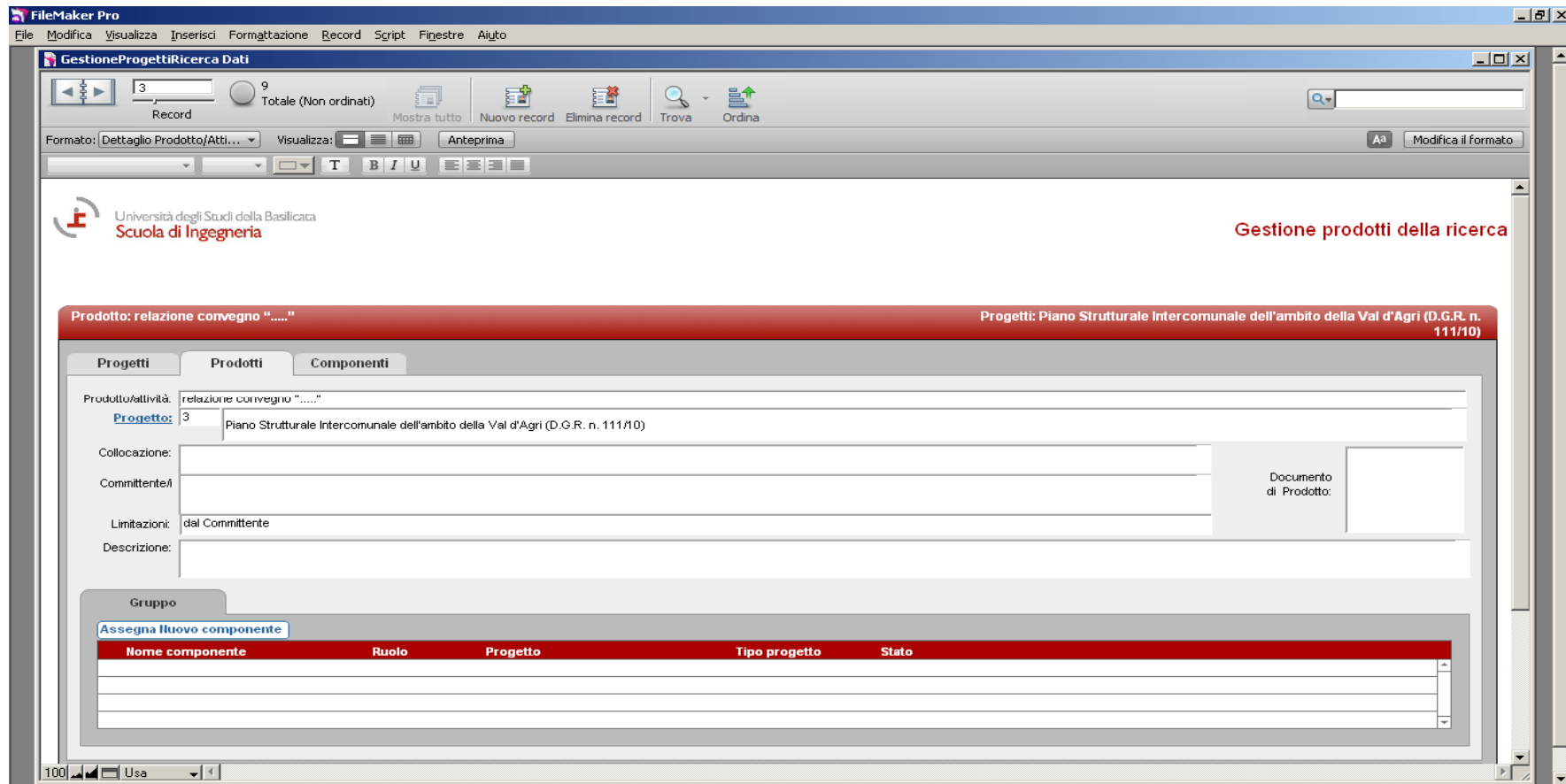

FileMaker Pro
File Modifica Visualizza Inserisci Formattazione Record Script Finestre Aiuto

GestioneProdottiRicerca Dati

Record: 3 Totale (Non ordinati): 9

Mostra tutto Nuovo record Elimina record Trova Ordina

Formato: Dettaglio Prodotto/Attività Visualizza: Anteprima

Università degli Studi della Basilicata Scuola di Ingegneria

Gestione prodotti della ricerca

Prodotto: relazione convegno "....." Progetti: Piano Strutturale Intercomunale dell'ambito della Val d'Agri (D.G.R. n. 111/10)

Progetti Prodotti Componenti

Prodotto/attività: relazione convegno "....."

Progetto: 3 Piano Strutturale Intercomunale dell'ambito della Val d'Agri (D.G.R. n. 111/10)

Collocazione:

Committente:

Limitazioni: dal Committente

Descrizione:

Documento di Prodotto:

Gruppo

Assegna Nuovo componente

Nome componente	Ruolo	Progetto	Tipo progetto	Stato

100 Usa

Maschera inserimento/ricerca componenti

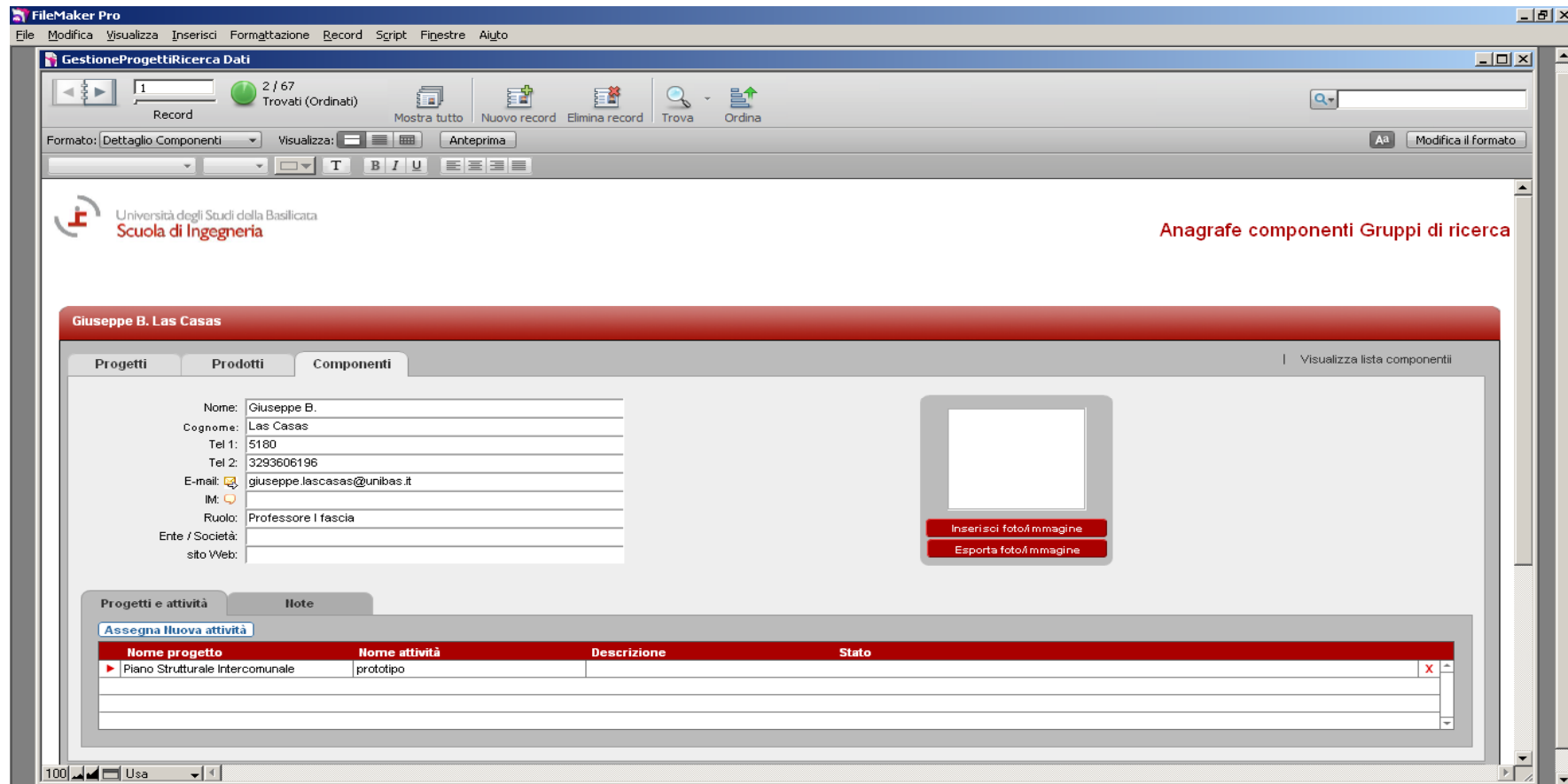

FileMaker Pro
 GestioneProgettiRicerca Dati

Record: 2 / 67 Trovati (Ordinati)

Formato: Dettaglio Componenti Visualizza: Anteprima

Università degli Studi della Basilicata Scuola di Ingegneria

Anagrafe componenti Gruppi di ricerca

Giuseppe B. Las Casas

Progetti | Prodotti | **Componenti** | Visualizza lista componenti

Nome: Giuseppe B.
 Cognome: Las Casas
 Tel 1: 5180
 Tel 2: 3293606196
 E-mail: giuseppe.lascasas@unibas.it
 IM:
 Ruolo: Professore I fascia
 Ente / Società:
 sito Web:

Inserisci foto/immagine
 Esporta foto/immagine

Progetti e attività | Note

Assegna l'nuova attività

Nome progetto	Nome attività	Descrizione	Stato
▶ Piano Strutturale Intercomunale	prototipo		X

Problemi: *Cose da condividere e decidere:*

- Voglia di conoscere e valutare per programmare
- Condividere progetti e prodotti rinunciando ad aspetti di privacy
- Collaborare e cooperare

Cose da fare....

- Condividere progetto
- Rifinire progetto base dati
- Assumere i dati dalle diverse fonti
- Input dei dati

Problemi...

Cose da fare:

- Rifinire il sistema
- Attingere i dati dalle diverse fonti
- Implementare il sistema
- Chi le fa
- Il LISUT con i suoi tecnici (*R. Piro e R. Sinisgalli*), coordinato da *Las Casas* e con la collaborazione della Segreteria e del Manager Ricerca
- E con la partecipazione di tutti i ricercatori della SI attraverso la Commissione Ricerca

Ricadute

- Miglioramento della presentazione della Scuola
- Tempestività nelle risposte alle richieste di dati e informazioni
- Contributi al “progetto qualità”