



UNIVERSITÀ DEGLI STUDI DELLA BASILICATA

CORSO DI LAUREA MAGISTRALE IN MEDICINA E CHIRURGIA – **LABORATORI E AULE INFORMATICHE**

PREMESSA	2
CONTESTO	2
FASE DI PRIMO AVVIO	3
LABORATORI DIDATTICI	5
AULE INFORMATICHE.....	7



UNIVERSITÀ DEGLI STUDI DELLA BASILICATA

PREMESSA

La presente relazione descrive i laboratori e le aule informatiche a servizio del Corso di Laurea Magistrale in Medicina e Chirurgia dell'Università degli Studi della Basilicata.

CONTESTO

La principale sede dell'Ateneo lucano è costituita dal campus universitario di Potenza, collocato nelle immediate adiacenze dell'Azienda Ospedaliera San Carlo.

Presso il campus sono ubicati i principali corsi di laurea scientifici dell'Università. In detta area sono presenti inoltre tutti i servizi generali tra cui la Biblioteca Centrale di Ateneo, la mensa, una residenza universitaria e gli impianti sportivi.

La zona è ben collegata alla viabilità principale ed al centro storico della Città che è facilmente raggiungibile anche senza l'ausilio di mezzi di locomozione.

Di recente sono stati realizzati importanti interventi di rifunionalizzazione energetica e di potenziamento delle attrezzature a supporto della connettività che hanno consentito di ammodernare in maniera considerevole le infrastrutture tecnologiche del campus.

All'interno del campus è stata individuata un'area, tra quelle più vicine all'Azienda Ospedaliera, dove sarà edificato l'edificio principale sede del Corso di Laurea Magistrale in Medicina e Chirurgia.

Nelle immediate vicinanze verranno realizzate alcune aule di supporto ed i laboratori di ricerca.

Durante la fase di avvio saranno utilizzate alcune infrastrutture esistenti, che saranno preventivamente riadeguate, tra cui aule e laboratori didattici.



Immagine dell'aerea del campus universitario di Macchia Romana

FASE DI PRIMO AVVIO

Si prevede di condividere l'utilizzo di un gruppo di due laboratori didattici tra quelli ubicati al quarto piano dell'edificio 3B.



Gruppo di laboratori di supporto per la prima fase di avvio del corso di laurea





LABORATORI DIDATTICI

I laboratori didattici saranno realizzati all'interno di capannoni esistenti che saranno opportunamente ristrutturati ed attrezzati.

La separazione dei nuovi laboratori dalle strutture destinate ad altre attività di Ateneo consentirà altresì di garantire meglio gli elevati standard progettuali imposti dalle normative di sicurezza.

I conseguenti benefici di natura economica si sommano, anche in questo caso, a quelli derivanti dal riuso e dalla razionalizzazione di volumetrie esistenti.

Si prevede nello specifico di recuperare tre capannoni.



Area destinata ad ospitare i laboratori didattici

La tipologia dei laboratori da realizzare in ciascuno dei tre capannoni tipo è riportata di seguito.

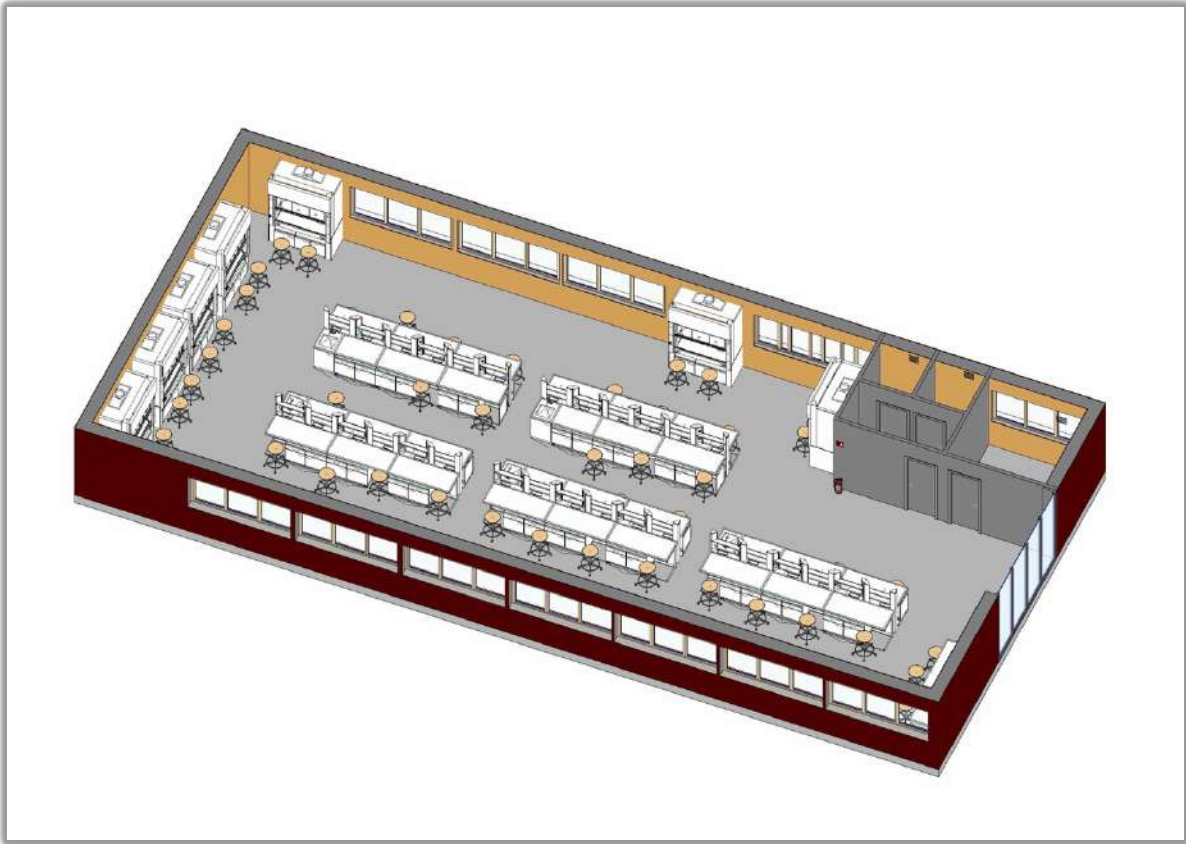

Laboratori didattici – recupero capannone tipo

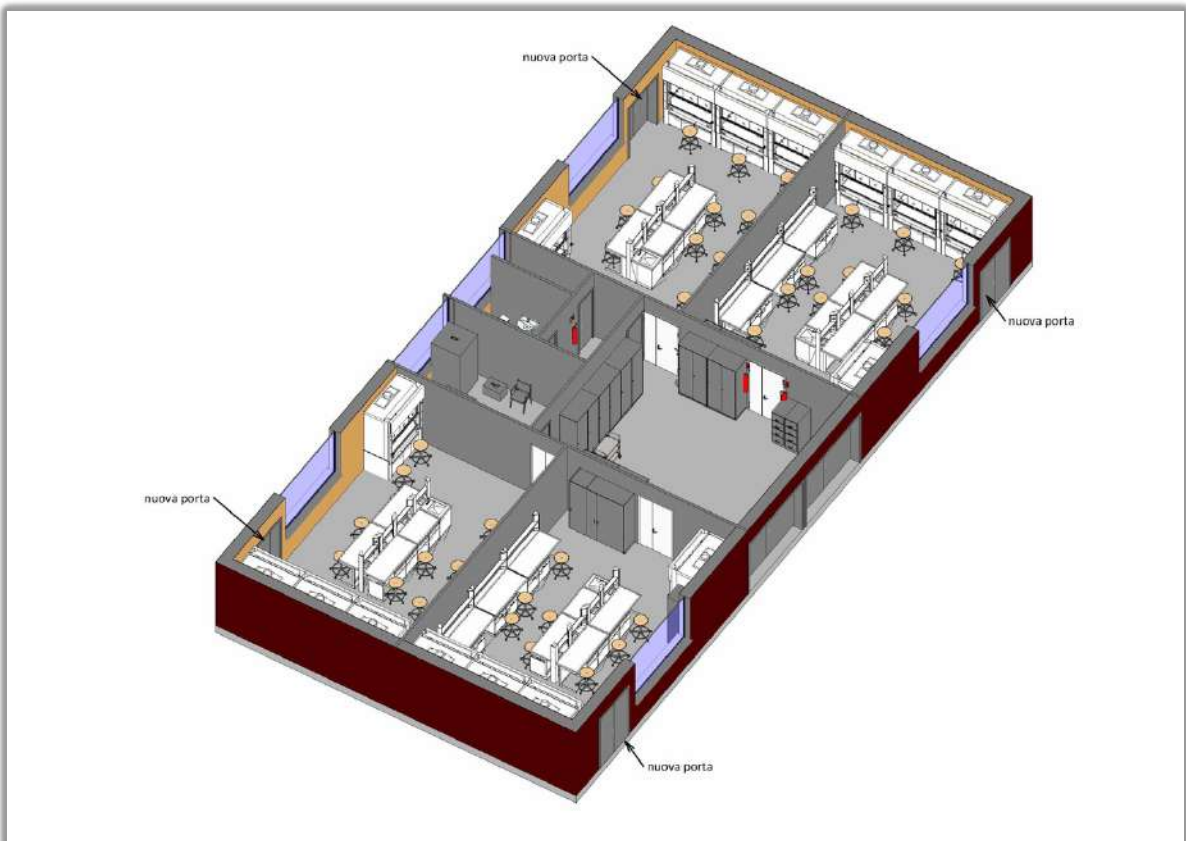

Laboratori didattici – recupero capannone tipo



AULE INFORMATICHE

Saranno utilizzati i punti di calcolo gestiti dal Centro Infrastrutture e Sistemi ICT dell'Università della Basilicata (Polo di Potenza):

1. Macchia Romana- Aula 'A' da 24 postazioni
2. Macchia Romana - Aula 'B' da 12 postazioni
3. Macchia Romana - Aula 'D' da 44 postazioni
4. Rione Francioso (Ex-Enaoli) - Aula da 27 postazioni
5. Macchia Romana - Aula 'Il Giardino della Speranza' da 20 postazioni

Le aule vengono utilizzate per l'ingresso libero, per lezioni, esercitazioni, esami e certificazioni. Sono dotate di impianto audio-video, di software di office automation e di software didattico specifico in relazione al tipo di corso. Tutte le postazioni sono collegate alla rete Internet.

L'Aula multimediale 'Il Giardino della Speranza' è utilizzata principalmente dagli studenti diversamente abili ed offre i seguenti servizi informatici:

- visualizzazione dati carriera con stampa auto-certificazioni;
- prenotazione esami;
- verbalizzazione online esami;
- banche dati laureati;
- pre-iscrizioni ed immatricolazioni;
- casella di posta elettronica;
- accesso rete wireless di Ateneo.

Ogni ulteriore informazione, ad es. sulla gestione delle aule informatiche e gli orari di apertura, può essere visualizzata al seguente link: <http://cisit.unibas.it/site/home/servizi-informatici/punto-calcolo-studenti.html>.